SOCIOEMOCIONAL:

Paraisópolis

A pandemia aprofundou o processo autodestrutivo dos jovens?

Prof. Ms Almir Vicentini

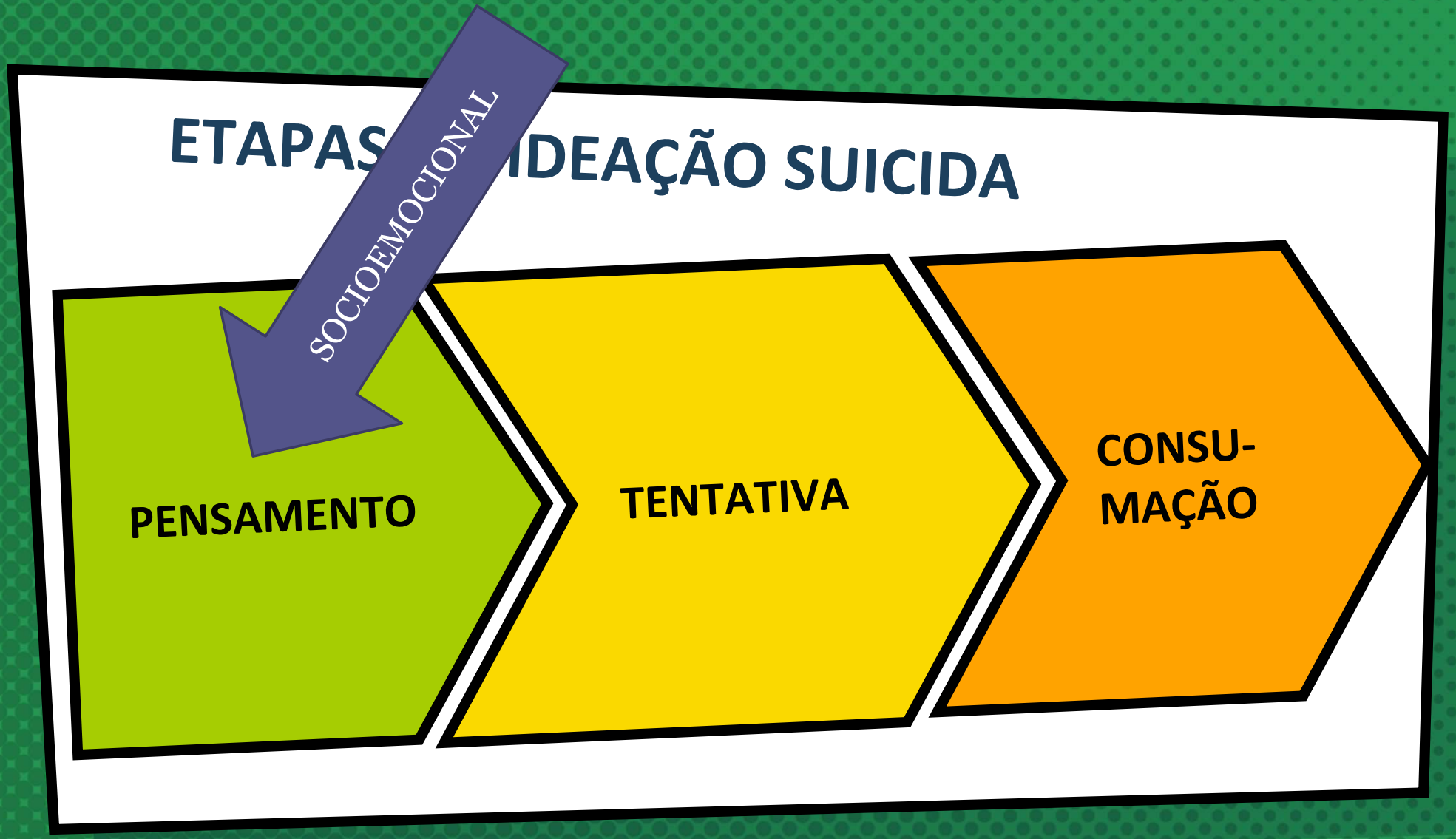
ETAPAS IDEAÇÃO SUICIDA
SOCIOEMOCIONAL
PENSAMENTO
TENTATIVA
CONSU-
MAÇÃO

COMPORTAMENTO SUICIDA AO LONGO DA VIDA

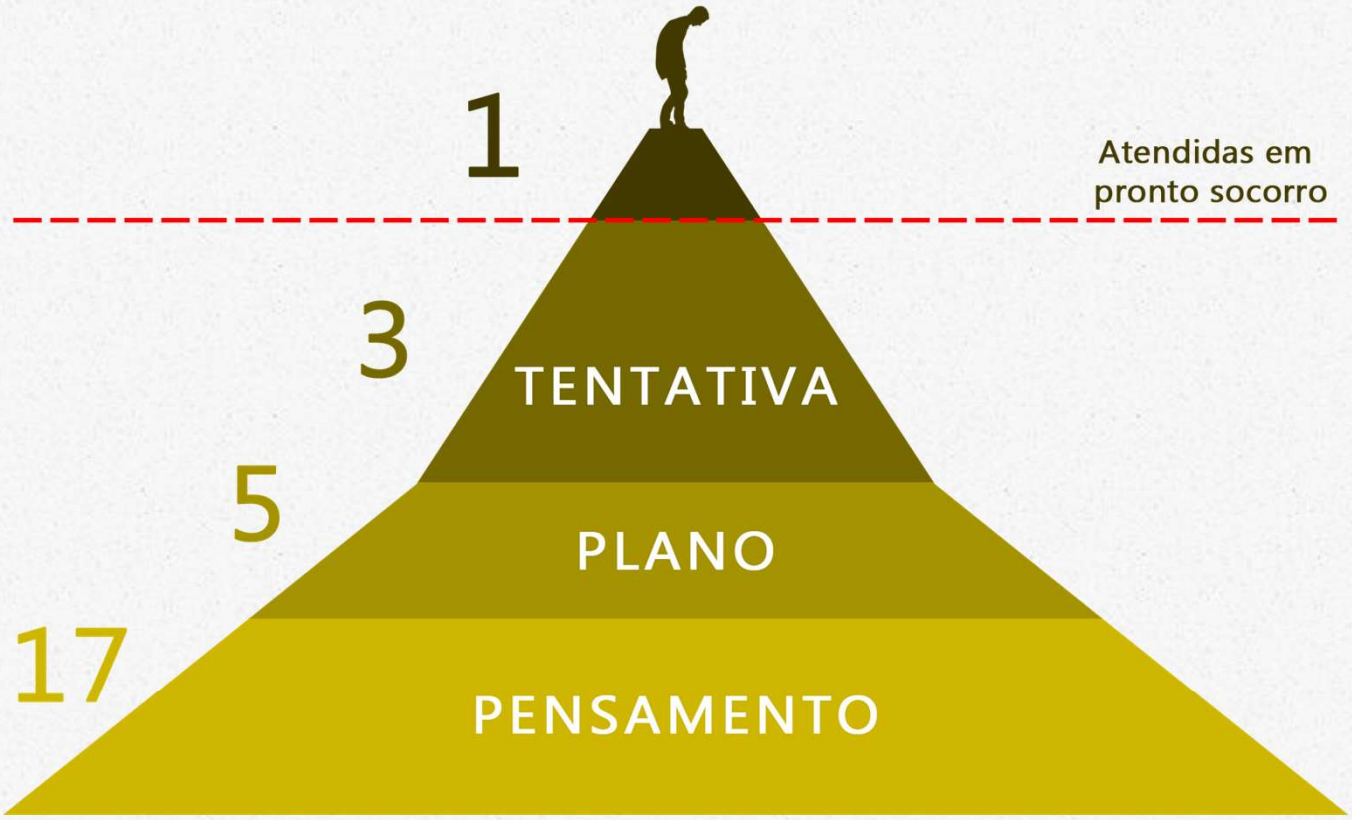

DE CADA 100 HABITANTES

ESTATÍSTICAS..

- **CADA ano:**
  - há aproximadamente 10 suicídios de jovens para cada 100 mil jovens;
- **TODO dia:**
  - há aproximadamente 11 suicídios de jovens;
- **CADA 2 horas e 11 Minutos:**
  - uma pessoa com idade inferior *a 25 anos comete suicidio.*

Fonte: OCDE

Desafios Século XXI!

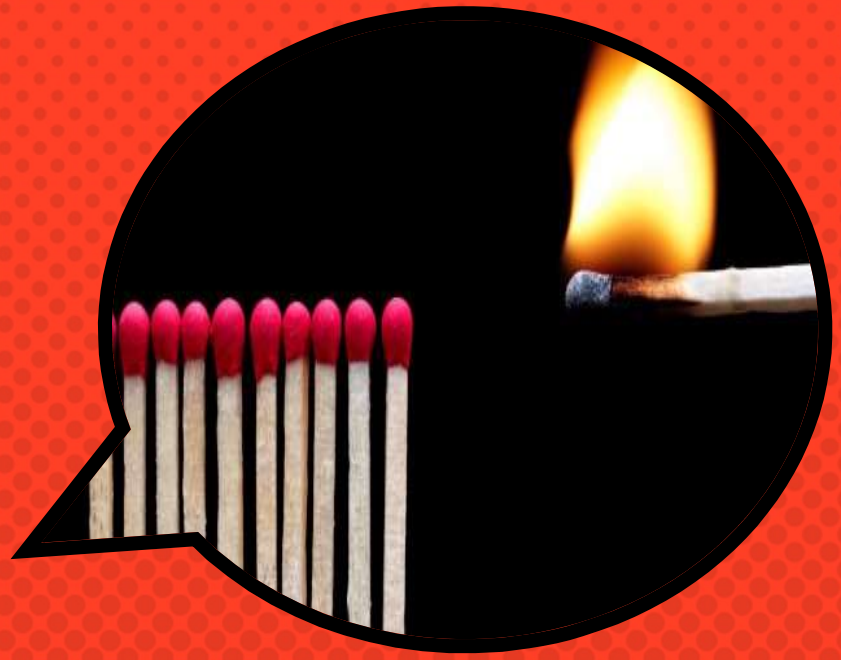

Mitos e Verdades

Possíveis Fatores de Risco

1. Quando são questionados, os jovens admitirão pensamentos ou comportamentos suicidas aos pais.

Verdade

Mentira

2. É impreciso e sexista sugerir que há uma diferença no comportamento suicida entre meninos e meninas.

Verdade

Mentira

3. As pessoas que falam sobre suicídio não completam o suicídio - elas estão apenas buscando atenção.

Verdade

Mentira

4. Falar sobre suicídio pode plantar a ideia nas mentes dos jovens em risco.

Verdade

Mentira

5. O único que pode realmente ajudar um aluno suicida é um conselheiro ou profissional de saúde mental.

Verdade

Mentira

6. Uma vez que um jovem é suicida, ele é suicida para sempre.

Verdade

Mentira

Será que Adolescentes podem ter problemas?

"Eu não falo para meus pais, pois, quando tento, eles dizem que eu sou dramático, negam que eu tenha depressão e que isso é coisa de adolescente"

"Eu passo por psicólogo, e meus pais perguntam como posso ter problema, já que eu faço terapia"

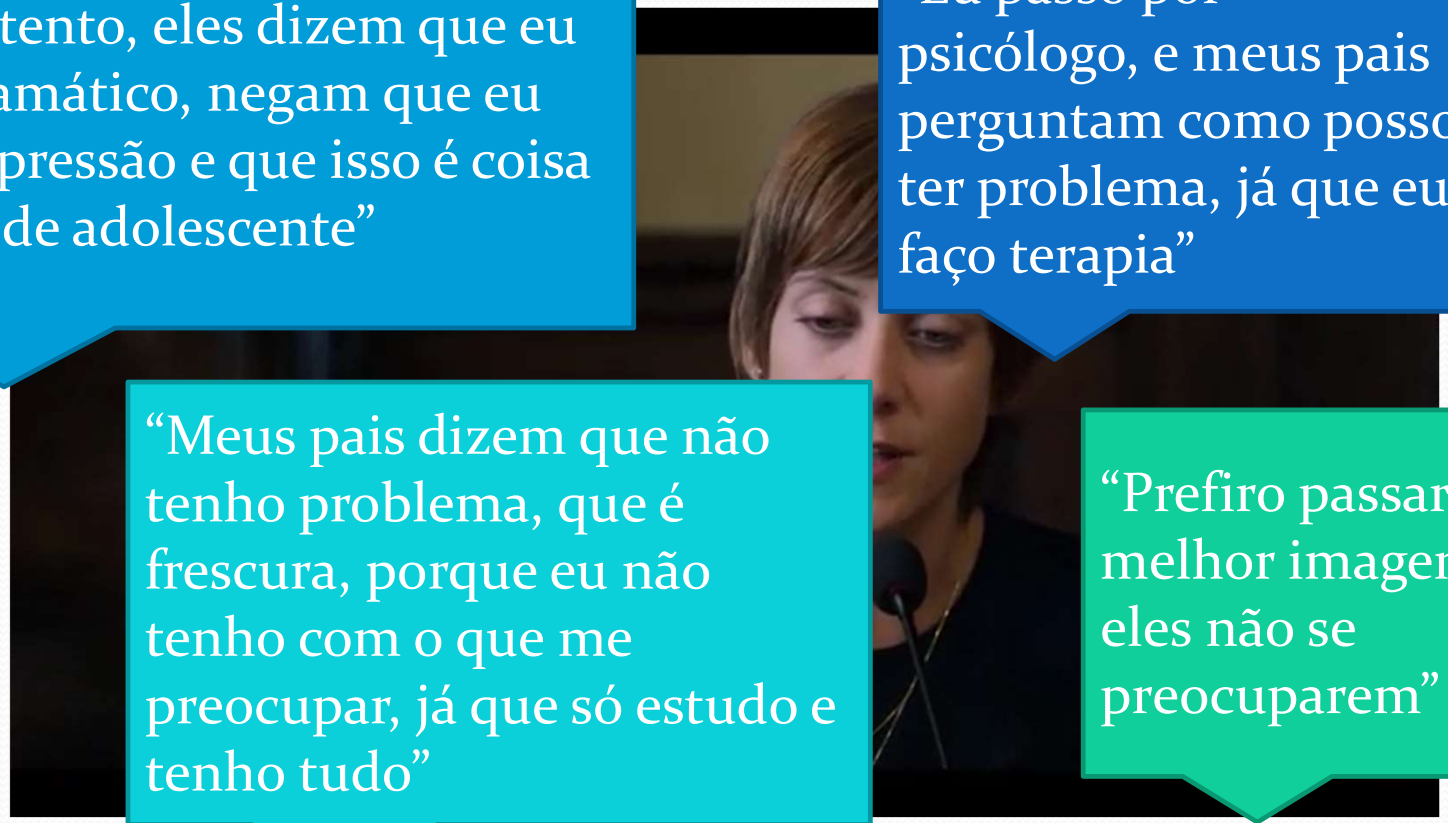

"Meus pais dizem que não tenho problema, que é frescura, porque eu não tenho com o que me preocupar, já que só estudo e tenho tudo"

"Prefiro passar a melhor imagem para eles não se preocuparem"

É POSSÍVEL PROMOVER ESPAÇO PARA DIÁLOGO?

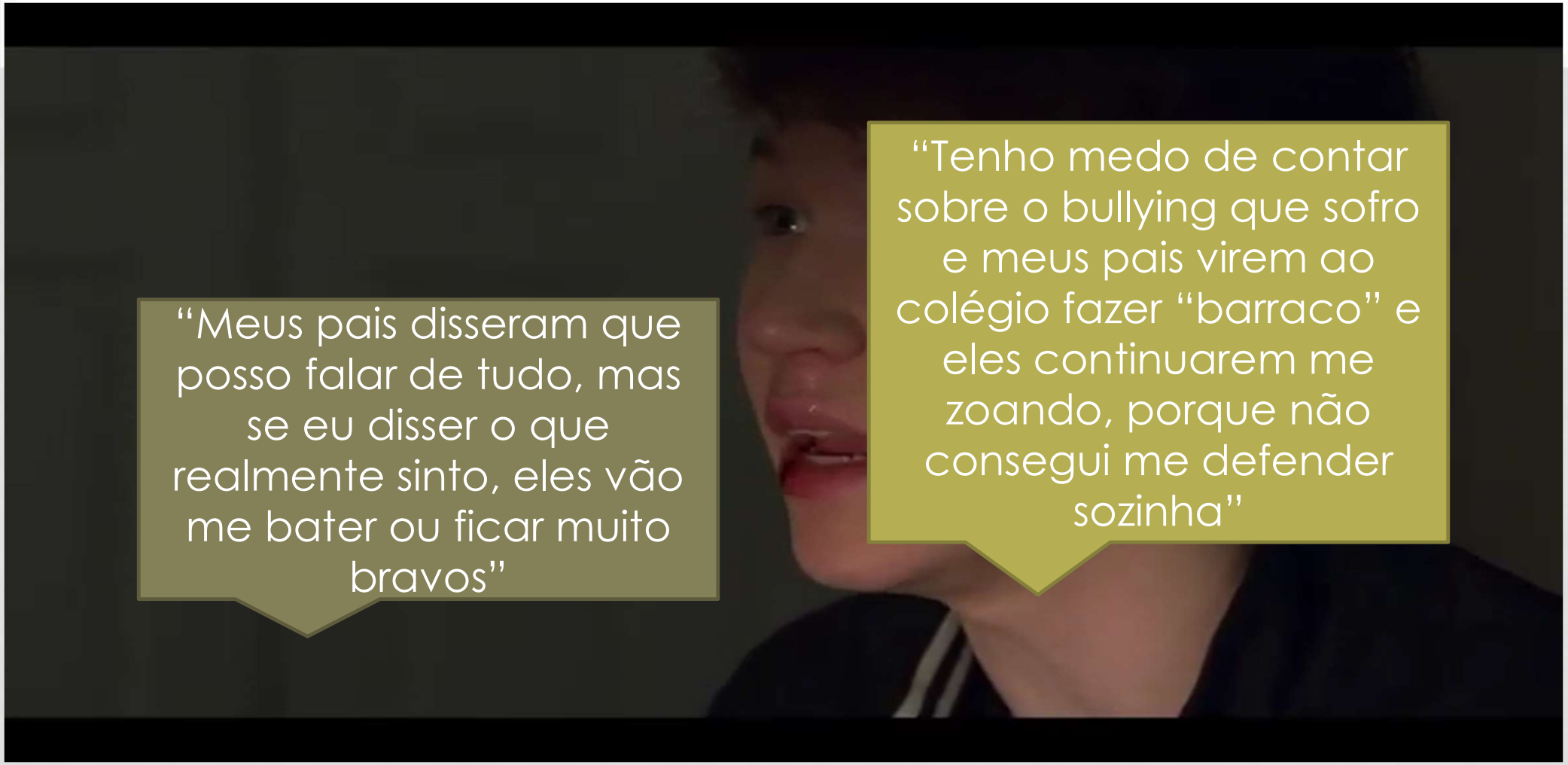

CONTEXTO FAMILIAR

"A pessoa demonstrou e como ninguém ajudou, ela não tem outra saída.... Ela vai e faz..."

"As pessoas, que eu conheço, se cortam para aliviar uma dor"

"Se corta para mostrar para ela que ainda sente alguma coisa, porque até então não sente emoção em nada do que fala e vê ao seu redor"

Numa sala, foi perguntado: "Quantas pessoas você conhece que já tentaram suicídio?" 9 foi a resposta, sendo que 1 delas consumou, e outra tentou 5 vezes.

Possíveis formas de abordar os Filhos

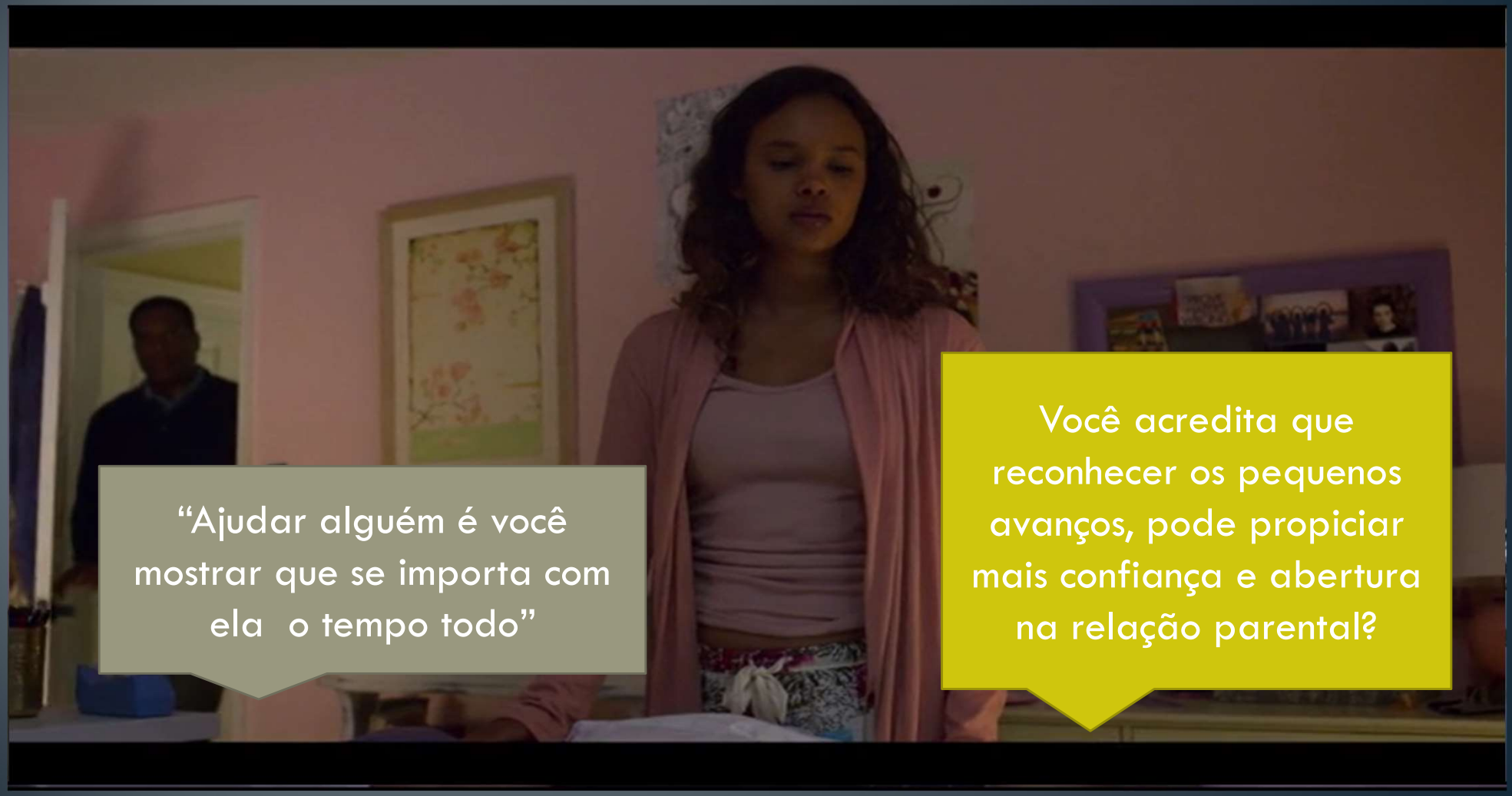

Onde Procurar ajuda?

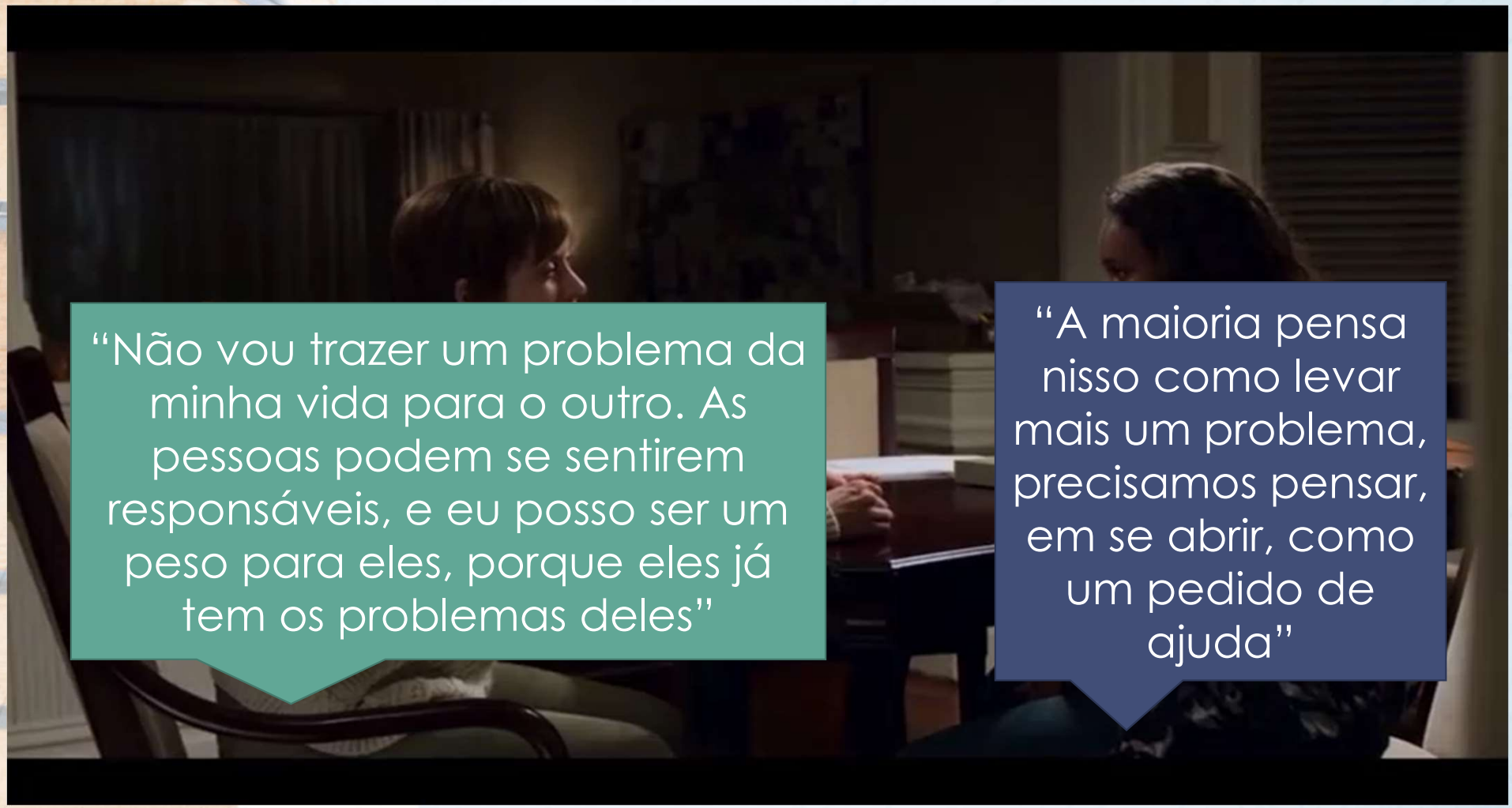

e se não houver
altos e baixos
na vida...
é porque ela acabou

Meus livros:

Obrigado!

E-MAIL almirvicentini.av@gmail.com

(11) 9.8111-1504

WhatsApp