



PREFEITURA DE
SÃO PAULO
HABITAÇÃO

Conselho Gestor de ZEIS

Paraisópolis

Reunião Extraordinária

02/03/2020



Pauta

Discussão e votação do posicionamento do Conselho Gestor em relação ao destino do terreno onde atualmente se encontra o Plantão Social e Canteiro de Obras.



PREFEITURA DE
SÃO PAULO
HABITAÇÃO

Terreno do Canteiro e Plantão Social

Residencial Hebe Camargo I



Residencial Hebe Camargo I



Ação Prevista:

Área	Ação	Nº De UHs novas	Fase do projeto	Situação
Área 1 – Residencial Hebe Camargo I (Terreno Canteiro de Obras)	Construção de Unidades Habitacionais	204	Estudo preliminar	À licitar (Projeto e Obra)



Residencial Hebe Camargo I

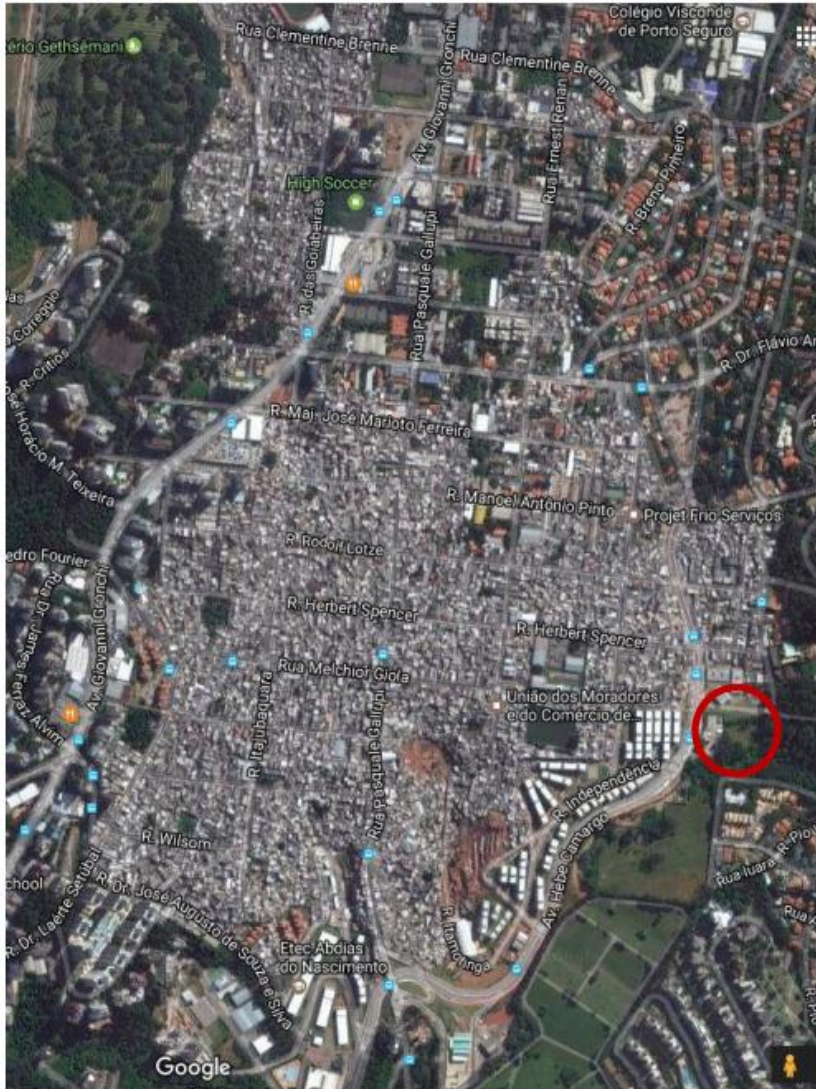

- Terreno de 4.424,86 m² com imissão na posse.
- Localizado na Subprefeitura de Campo Limpo na Av. Hebe Camargo, dentro da comunidade de Paraisópolis.
- Atualmente o terreno é usado como canteiro de obras do consórcio EIT – Santa Bárbara e já houve interesse da SVMA e da Secretaria da Educação do Estado de SP em adquirir o terreno para fins de construção de parque e escola respectivamente.
- Área em estudo preliminar de **204 UHs**



Residencial Hebe Camargo I



ELEVAÇÃO 1 - EDIFÍCIO 1 e 2 (OPÇÃO T+ 12 PAVS.)
ESC. 1:200

