

# APRESENTAÇÃO MULTIENTIDADES - MAIO DE 2015

## SAÚDE/IDOSOS

**Grupo Trabalho:** Evandro, Juliana Gonçalves, Maria Nilde, Marquinho e Maria Neuza.

**Participação:** Conselheiros de Saúde.



# TEMAS:

- ◉ HOSPITAL
- ◉ LIXO EM PARAISÓPOLIS - ENVOLVER AS ONGS - PLACAS EDUCATIVAS, VISITA DOS CONSELHEIROS DA SUPERVISÃO
- ◉ VIOLÊNCIA OBSTÉTRICA - LEI
- ◉ ÔNIBUS - MAMOGRAFIA
- ◉ MUTIRÕES - SAÚDE DA MULHER, OFTALMO,
- ◉ GINECOLOGISTA SUPORTE
- ◉ AMA - ESPECIALIDADES SAÚDE DA MULHER, CARDIOLOGISTA, GESTAÇÃO DE AUTO RISCO, ORTOPEDIA - FISIOTERAPIA.
- ◉ APRESENTAÇÃO VÍDEO SUS
- ◉ APRESENTAÇÃO UBS.

## PAUTA PARA PRÓXIMA REUNIÃO:

- ◉ **IDOSOS - PASSE LIVRE**
- ◉ **MÉDICOS NÃO RESIDENTES**
- ◉ **BUSCAR INFORMAÇÕES SOBRE PINHEIRAL**
- ◉ **RESPOSTA POR PARTE DOS ÓRGÃOS**
- ◉ **ITAÚ SOCIAL - COMUNIDADE PRESENTE - PRÓXIMA REUNIÃO**



# HOSPITAL

- ◉ De acordo o último censo do IBGE a população de Vila Andrade já ultrapassa os 150 mil habitantes, aí já somados os complexos do Jd. Colombo, Pinheiral, Porto Seguro e Paraisópolis
- ◉ A cada 1000 habitantes sugere-se que sejam oferecidos 2,5 a 3 leitos hospitalares. Nossa Região tem 0 leitos, segundo OMS deveria existir 500 leitos.
- ◉ Ação realizada: Entrega de cópia abaixo assinado e carta para Presidente Dilma. 11/12/14 em Brasília.



# LIXO



A CIDADE GERA, EM MÉDIA, 20 MIL TONELADAS DE LIXO DIARIAMENTE (LIXO RESIDENCIAL, DE SAÚDE, RESTOS DE FEIRAS, PODAS DE ÁRVORES, ENTULHO ETC).

SÓ DE RESÍDUOS DOMICILIARES SÃO COLETADOS CERCA DE 12 MIL TONELADAS POR DIA.



# QUANTIDADE DE LIXO COLETADO DIARIAMENTE EM PARAISÓPOLIS?



# PROPOSTA DO GRUPO:

Solicitar juntos à subprefeitura placas educativas. Projeto do Sr. José Brito.

Solicitar apoio às Ongs. Criação material educativo para conscientização dos moradores . Promover um mutirão .

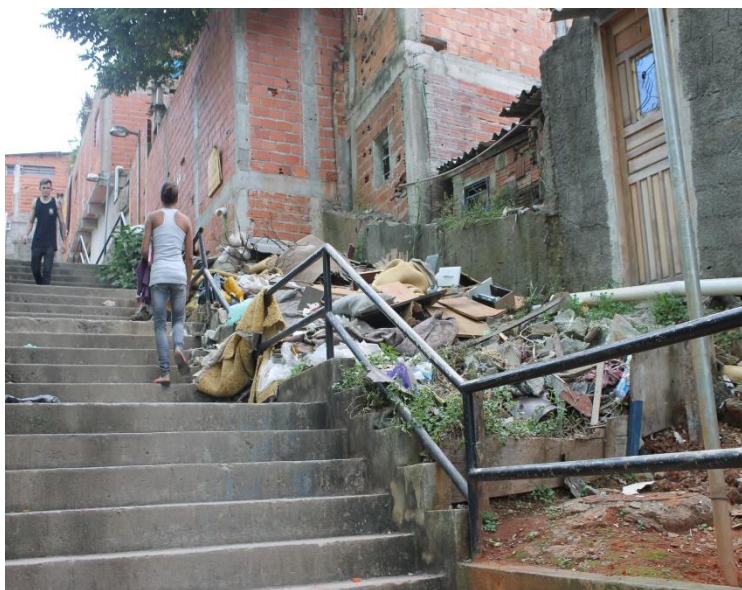

# VIOLÊNCIA OBSTÉTRICA

A Defensoria Pública de São Paulo conceitua o fenômeno como “a apropriação do corpo e processos reprodutivos das mulheres por profissionais da saúde, por meio de **tratamento desumanizado, abuso de medicalização e patologização dos processos naturais**, causando perda da autonomia e capacidade de decidir livremente sobre seus corpos **impactando na sexualidade e negativamente na qualidade de vida das mulheres**”

Lei Federal nº 11.108/2005 Garante as parturientes o direito à acompanhante durante a hora do parto.





# SITUAÇÕES QUE PODEM SER USADAS COMO EXEMPLO SÃO:

- Situações que podem ser usadas como exemplo são:
  - a) Negar ou dificultar atendimento à grávida;
  - b) Deixá-la sem água ou comida;
  - c) Gritar com ela;
  - d) Impedir a escolha de forma e de local em que o parto ocorrerá, obrigando-a, por exemplo, a se submeter a uma cesárea ou à episiotomia (corte na vagina), por interesse ou conveniência do profissional da saúde;
  - e) Proibir a entrada de acompanhante

Publicado por [Anne Lacerda de Brito](#) 2014  
[annelbrito.jusbrasil.com.br/artigos](http://annelbrito.jusbrasil.com.br/artigos)



# ALGUMAS FRASES

“Na hora que você estava fazendo, você não tava gritando desse jeito, né?”

“Não chora não, porque ano que vem você tá aqui de novo.”

“Se você continuar com essa frescura, eu não vou te atender.”

“Na hora de fazer, você gostou, né?”

“Cala a boca! Fica quieta, senão vou te furar todinha.”



# EX. VIOLÊNCIA OBSTÉTRICA CASO DA D. LUZIA - MORADORA DE PARAISÓPOLIS.

Gestante sofreu violência obstétrica durante todo o trabalho de parto.

Seu bebê nasceu com inchaços na cabeça e com as duas mãos quebradas.

Sequela. “**Fimefelopatia**”. Obs. Não sei se a escrita está correta.

D. Luzia relatou seu caso para o advogado que atende na UMCP.

Ela está em busca de apoio para entrar com processo contra a médica responsável.



luzia moradora.VOB



## PROPOSTAS/ AÇÕES

- Carreta Itinerante Mamografias.

Encaminhar ofício.

- Mutirões - Saúde da Mulher, oftalmologia.

Buscar informações e possibilidade através das secretarias de saúde.

- Solicitação perante órgãos, Ginecologista Suporte.

Encaminhar ofício.

- AMA - Especialidades. Saúde da mulher, Cardiologia, Gestação de auto risco, ortopedia e fisioterapeuta.

Encaminhar carta ofício



# INFORMAÇÕES:

- **A carreta, que está instalada na região de Santo Amaro, zona sul da capital paulista, funcionará de segunda à sexta-feira, das 8h às 20h, e aos sábados das 8h às 13h. Segundo o governo do Estado, serão quatro carretas circulando em São Paulo. As outras três devem ir para a região metropolitana e um caminhão com a mesma finalidade irá para o interior do Estado.**



Fonte: [noticias.terra.com.br](http://noticias.terra.com.br)

*Thiago Tufano Direto de São Paulo*

**26 DEZ2013**

**12h45**

*atualizado às 13h00*

