



# CooperCaps

[coopercaps.com.br](http://coopercaps.com.br)





## Quem somos

Somos uma cooperativa de coleta seletiva situada em São Paulo com 18 anos de existência.

Atualmente operamos seis centrais, nossa Matriz situada em Interlagos, as duas Centrais Mecanizada de São Paulo, Carolina Maria de Jesus e Ponte Pequena, nossa central em Paraisópolis, Socorro e mais recentemente nossa central em Jurubatuba. Somos responsáveis por dar a destinação correta para, praticamente, metade do resíduo coletado na cidade de São Paulo.

Trabalhamos com públicos diversos que são majoritariamente excluídos pela sociedade. Egressos do sistema prisional, refugiados, LGBTQI+, idosos, jovens sem experiência de mercado, dentre outros.

O chamado ESG, já é algo enraizado no nosso dia-a-dia, cuidar do meio ambiente, ter responsabilidade social e adotar melhores práticas de governança é basicamente o que move a Coopercaps nesses 19 anos!

Nosso lema, é que além de reciclar o que a sociedade chama de lixo, nós reciclamos vidas e pessoas, para que elas possam voltar a sonhar e trabalhar com dignidade, seguindo essa filosofia já contamos com mais de 350 cooperados que vivem Coopercaps 24 horas por dia!



## **ENVIRONMENTAL (AMBIENTAL)**

Estamos a 18 anos atuando com toda a parte de gerenciamento de resíduos, logística reversa e afins!



## **SOCIAL**

Nosso principal objetivo são as pessoas, nosso apelo de reciclar vidas, segue firme em toda a questão social da Coopercaps, entregar boas condições de trabalho e boa remuneração, são apenas alguns pontos!



## **GOVERNANCE (GOVERNANÇA)**

Nossa luta pela transparência é constante, temos balanços financeiros publicados na internet, todos os cooperados tem direito a voto, e muito mais!



# COOPERCAPS



Coopercaps Matriz  
2003  
120 ton/mês  
55 cooperados



Coopercaps CMT  
Carolina Maria de  
Jesus  
2014  
1200 ton/mês  
75 cooperados



Coopercaps  
Paraisópolis  
2018  
150 ton/mês  
55 cooperados



Coopercaps CMT  
Ponte Pequena  
2020  
800 ton/mês  
80 cooperados



Coopercaps CRCC  
2022  
440 ton/mês  
45 cooperados

# Centrais



## INTERLAGOS

Nossa matriz!  
Operando desde 2003, nosso solo sagrado é responsável por processar mais de 200 toneladas por mês!



## PARAISÓPOLIS

Nossa maior recuperação de vidas! Operando com nossa administração desde 2019, a central que era responsável por cerca de 40 toneladas por mês, hoje faz cerca de 200!





## CMT CAROLINA MARIA DE JESUS

Início das operações em Julho de 2014 na CMT Carolina Maria de Jesus, central que viria, por meio da operação da Coopercaps, ser referencia na América Latina no quesito de triagem de resíduos.

## CMT PONTE PEQUENA

Início das operações em 2020 na CMT Ponte Pequena, em meio cenário de pandemia a Coopercaps assumiu as operações, promovendo melhoria dentro da central e maiores produtividades para a mesma.



**22 mil  
TON**

**R\$16  
MI**

**COOPERCAPS EM 2021**



# Coopercaps - Paraisópolis 2019 - 2021



# PRODUÇÃO 2021

- Produção com diversos problemas por conta do maquinário sucateado.
- Queda de produção devido a falta de material.
- Queda de produção devido ao aumento de ferro-velhos informais.





# Projeto Nova Coopercaps - Paraisópolis

---

Coopercaps, 2022.

UNIDADE DE TRATAMENTO E VALORIZAÇÃO  
DE MATERIAIS RECICLÁVEIS UTR- 20T

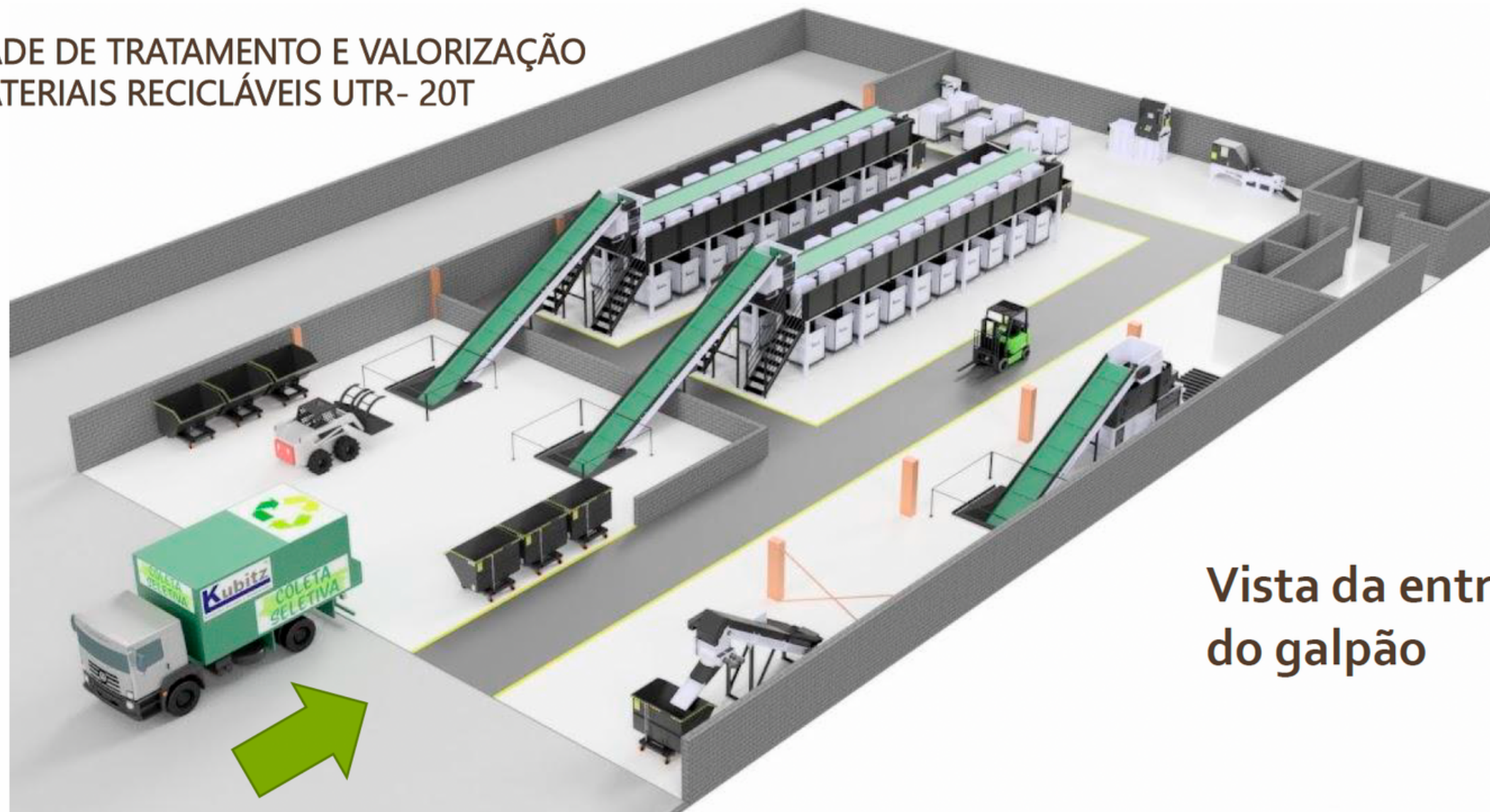

Vista da entrada  
do galpão

# EVENTOS COOPERCAPS



**COOPERATIVA RESPONSÁVEL PELO 1º TROFÉU  
100% RECICLADO DO GP BRASIL DE FORMULA 1.**



**PARTICIPAÇÃO NA FIFA FAN FEST DA COPA DO  
MUNDO DE 2014**



**PARTICIPAÇÃO EM EVENTOS COMO PARADA  
LGBT, VIRADA CULTURAL, CARNAVAL E ETC.**

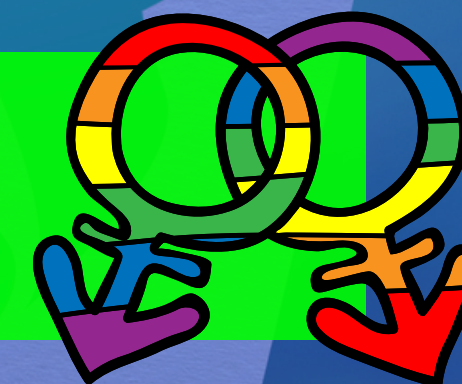

**COOPERATIVA RESPONSÁVEL POR TODA A COLETA  
SELETIVA DE SÃO PAULO DURANTE A PANDEMIA EM 2020.**



# E AÍ, PARTIU RECICLAR?



# Coopercaps - CRCC

## Centro De Referência para Cooperativas e Catadores



Até 40 toneladas/  
dia.



Separação de todos  
os materiais.



Planta  
semimecanizada.



Primeiro Centro-Escola  
para catadores e  
cooperativas.

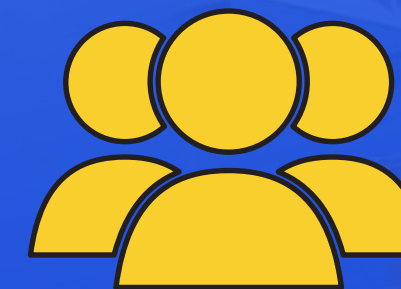

80 novos postos  
de trabalho.

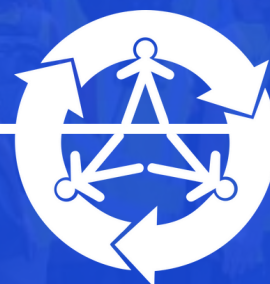

COOPERCAPS



# ATENDENDO AS ODS E RECICLANDO VIDAS:



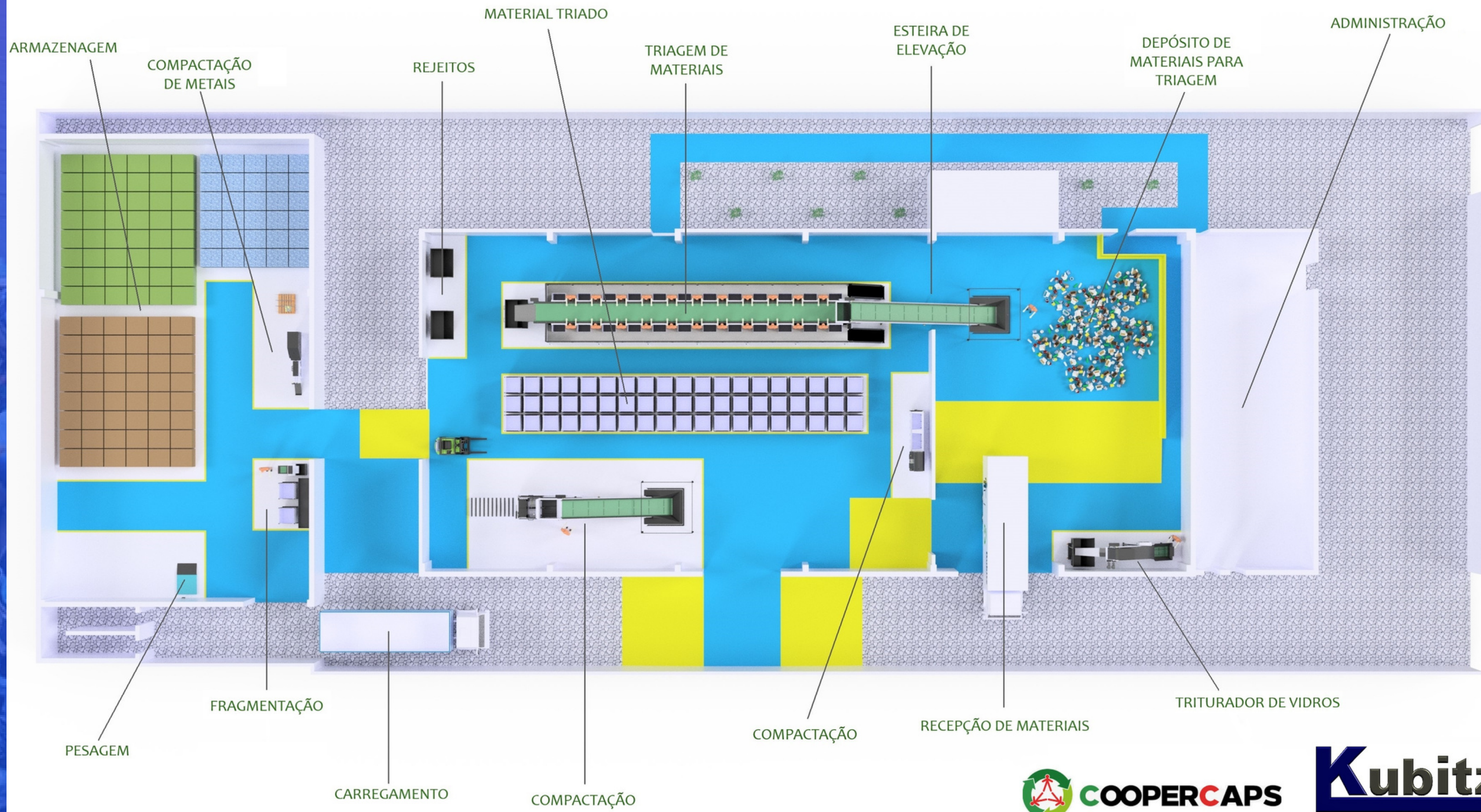

# **CRCC**

## **CENTRO DE REFERÊNCIA PARA COOPERATIVAS E CATADORES**

**Escola do  
Catador**

**Museu do  
Lixo**

**Capacitar  
Lideranças**

**Suporte Contábil,  
Advocaciao e  
Administrativo**

**Revitalizar  
Centrais**

**SST**

# Centro de Referência e Certificação para Cooperativas



**COOPERCAPS**

Coopercaps. 2022

## CENTRO DE REFERÊNCIA

- Escola para o catador, com certificação do MEC;
- Cursos de Resíduos Sólidos EAD e Presencial;
- Cursos de extensão para universidades.
- Gerenciamento de resíduos;
- Apoio e suporte, teórico e prático para as cooperativas;
- Terá dentre outros profissionais, advogados, contadores e engenheiros ambientais e de produção que darão total suporte aos empreendimentos.

O **centro de referência COOPERCAPS** - receberá visitas agendadas de escolas públicas, particulares, faculdades, universidades, empresas e prefeituras.

Será a complementação da disciplina de educação ambiental da formação dos agentes ambientais, sensibilizando a todos para a importância da separação correta de seu "lixo".



Premi  
www.kubitz.com.br



COOPERLAPTE Kubitz

www.kubitz.com.br

Kubitz

Kubitz

Kubitz  
Sociedade e Ambiental



...ais e Ambientais

# COOPERCAPS



## E AI, PARTIU RECICLAR?

280



# ALGUNS PARCEIROS





# VAMOS SOCIALIZAR

---



/COOPERCAPS



COOPERCAPS.COM.BR



@COOPERCAPSOFICIAL

# E AÍ, PARTIU RECICLAR?

E-MAIL

[carioca@coopercaps.com.br](mailto:carioca@coopercaps.com.br)

TELEFONE

(11) 9 9369-6124

