PECP
Programa Einstein
na Comunidade de Paraisópolis

ALBERT EINSTEIN
VOLUNTÁRIOS

Núcleo Social
2021

ALBERT EINSTEIN
SOCIEDADE BENEFICENTE ISRAELITA BRASILEIRA

A assistência social a partir da constituição de 1988 passa a ser direito do cidadão e dever do Estado, política pública que deve prover os mínimos sociais por meio de um conjunto articulados de ações da iniciativa pública e concentrados no Sistema Único da Assistência Social (SUAS)

O Serviço Social é uma área do conhecimento e profissional que planeja, executa e avalia políticas de assistência social no âmbito público e privado

OBJETIVO GERAL

O Núcleo Social objetivo contribuir para a ampliação das condições de cidadania, autonomia da população assistida, alteração e superação das situações de risco e vulnerabilidade social.

OBJETIVOS ESPECÍFICOS

- Ampliar o conhecimento e as possibilidades de acesso aos direitos.
- Promover ações que ampliem as possibilidades e o fortalecimento de vínculos relacionais e sócio comunitários.

OBJETIVOS ESPECÍFICOS

- Articular ações para a prevenção, enfrentamento e combate às violências.
- Contribuir para construção de alternativas de geração de trabalho e renda.
- Articular ações em rede social.

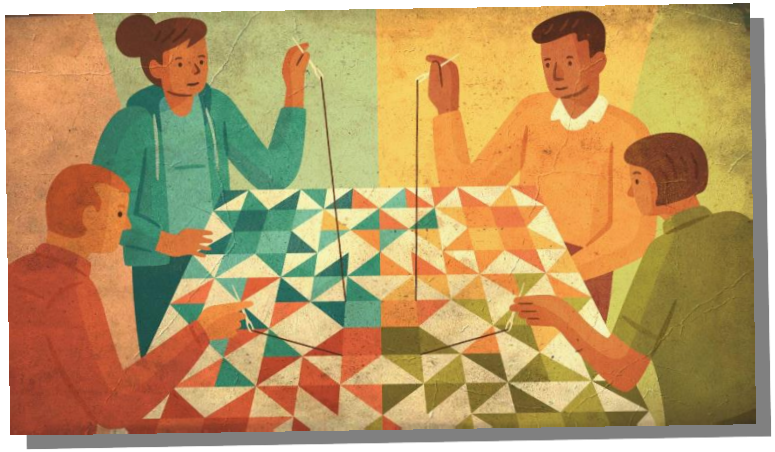

EIXOS DO TRABALHO

- Ampliação de conhecimentos e possibilidades de apropriação dos direitos sociais;
- Fortalecimento da rede social - vínculos relacionais e sociocomunitários;

EIXOS DO TRABALHO

- Geração de trabalho e renda;
- Prevenção, enfrentamento e combate das violências.

PÚBLICO ATENDIDO

O público atendido em sua maioria é feminino, entre 20 e 40 anos, mulheres com filhos, com baixa escolaridade, e baixa qualificação profissional de mão de obra, e com histórico de desemprego.

PÚBLICO ATENDIDO

Apresentam como demandas: dificuldade de subsistência, dificuldade de acesso a serviços públicos, dificuldade de acesso ao trabalho, situações de violência de gênero e demais expressões da questão social, presentes no cotidiano dos territórios vulneráveis.

ATENDIMENTO ÁS FAMÍLIAS TERRITÓRIO PARAISÓPOLIS

A área de atendimento de serviço social configura-se como espaço de atenção, identificação e orientação da população em relação aos direitos sociais, possibilidades de enfrentamento e melhora das condições de vida, interrupções de situações de violência, de risco e vulnerabilidade social.

O NÚCLEO SOCIAL E AS MULHERES DE PARAISÓPOLIS

Considerando a prevalência do público feminino atendido pelo setor e em consonância com os objetivos do Programa Saúde Materno Infantil, foi consolidado como diretriz de trabalho a discussão das questões de gênero, suas manifestações e expressões na vida das mulheres.

O NÚCLEO SOCIAL E AS MULHERES DE PARAISÓPOLIS

A discussão das questões de gênero é transversal e constitui os objetivos e metodologias das atividades do Núcleo Social, visando a construção da autonomia e liberdade da mulher.

AÇÕES ESPECÍFICAS SOBRE GÊNERO

As ações se enquadram no eixo de prevenção, enfrentamento e combate às violências, e se dão por meio de:

- Atendimento e acompanhamento social.
- Atendimento em grupo socioeducativo.
- Atendimento em grupos no Programa Saúde Materno Infantil com os temas: Direitos na Gestação, Família e Relações de Gênero e Violência Obstétrica.

AÇÕES ESPECÍFICAS SOBRE GÊNERO

Campanha dos 16 Dias de Ativismo pelo Fim da Violência Contra a Mulher (Articulação Comunitária).

AÇÕES ESPECÍFICAS SOBRE GÊNERO

- Campanha 18 de maio, contra exploração sexual de crianças e adolescentes.

- Oficinas de Saúde da Mulher

PANDEMIA E AS AÇÕES DO SERVIÇO SOCIAL-2020

RETRATO DA DESIGUALDADE SOCIAL:

- 52,5 milhões de pessoas vivem em situação de pobreza.
- A Pobreza atinge sobretudo a população preta ou parda, que expressa 72,7% dos pobres, 38,1 milhões de pessoas.
- As mulheres pretas e pardas compõe o maior contingente, 27, 2 milhões de pessoas abaixo da linha da pobreza.
- 73% dos pobres no país são pretos e pobres.

Fonte: IBGE

RETRATO DA DESIGUALDADE SOCIAL:

DADOS de 2020

- O Brasil tem 13, 6 milhões de pessoas vivendo nas favelas

- Metade dos brasileiros tem renda familiar de até R$ 2400,00.

- Nas favelas 80% das famílias estão sobrevivendo com menos da metade da renda anterior a pandemia.

- 76% dos moradores de favela afirmaram que em ao menos 1 dia faltou dinheiro para comparar comida durante a pandemia.

Fonte: Instituto Locomotiva/Data Favela

ATENDIMENTO SERVIÇO SOCIAL DURANTE O PERÍODO DA PANDEMIA NO ANO DE 2020

- Atendimento social por meio de tele atendimento e atendimento presencial para situações complexas.
- Fluxo de Vulnerabilidade Comunidade
- Articulação Comunitária: entrega de recursos para os beneficiários do PECP e moradores da Comunidade
- Oficinas de Cidadania
- Grupo socioeducativo com mulheres

PRINCIPAIS DEMANDAS DAS FAMÍLIAS SERVIÇO SOCIAL-2020

- Dificuldade de Subsistência
- Dificuldade de Acesso aos Serviços
- Violência Contra a Criança e Adolescente
- Violência Contra a Mulher

RESULTADOS 2021:

Das **889** beneficiárias atendidas pela área de atendimento em serviço social no ano de 2021, **489** foram avaliadas, 53% (263/489) tiveram a oportunidade de acesso aos direitos sociais, 49% (241/489) referem ampliação de conhecimento sobre direitos.

Experiências de atendimento de situações de violência contra mulher:

Experiências de atendimento de situações de violência contra mulher

E. , 27 anos, 3 filhos, casada.

Demanda: Violência física, patrimonial e psicológica e pobreza extrema.

Intervenção: acompanhamento social individual sistemático a longo prazo, articulação com a rede de atendimento no território (saúde, serviço especializado, assistência social).

Resultados: Interrupção da situação de violência, fortalecimento da auto estima, conhecimento sobre direitos, acesso a direitos sociais. Segue em acompanhamento.

Experiências de atendimento de situações de violência contra mulher

M. Luz, 38 anos, 2 filhos.

Demanda: Violência física e psicológica.

Procedência: Programa de Atenção aos Bebês

Intervenção: acompanhamento social individual.

Resultados: Interrupção da situação de violência, fortalecimento da auto estima, conhecimento sobre direitos, ingresso no mercado de trabalho.

Caso encerrado no ano de 2017.

DEPOIMENTOS

"...Aprendi mais sobre direitos e deveres das mulheres, sobre como se prevenir e como agir em casos de abusos morais, físicos, psicológicos e sexuais, aprendi a melhorar minha autoestima, levantar o meu astral e melhorar meu estresse"...

"...Aprendi coisas novas e também descobri que nem tudo é do jeito que eu imaginava e também me sinto mais livre para conversar sobre assuntos que em casa e outros lugares eu não teria tanta liberdade"..